

INSERIMENTO TERRITORIALE
FUORI SCALA

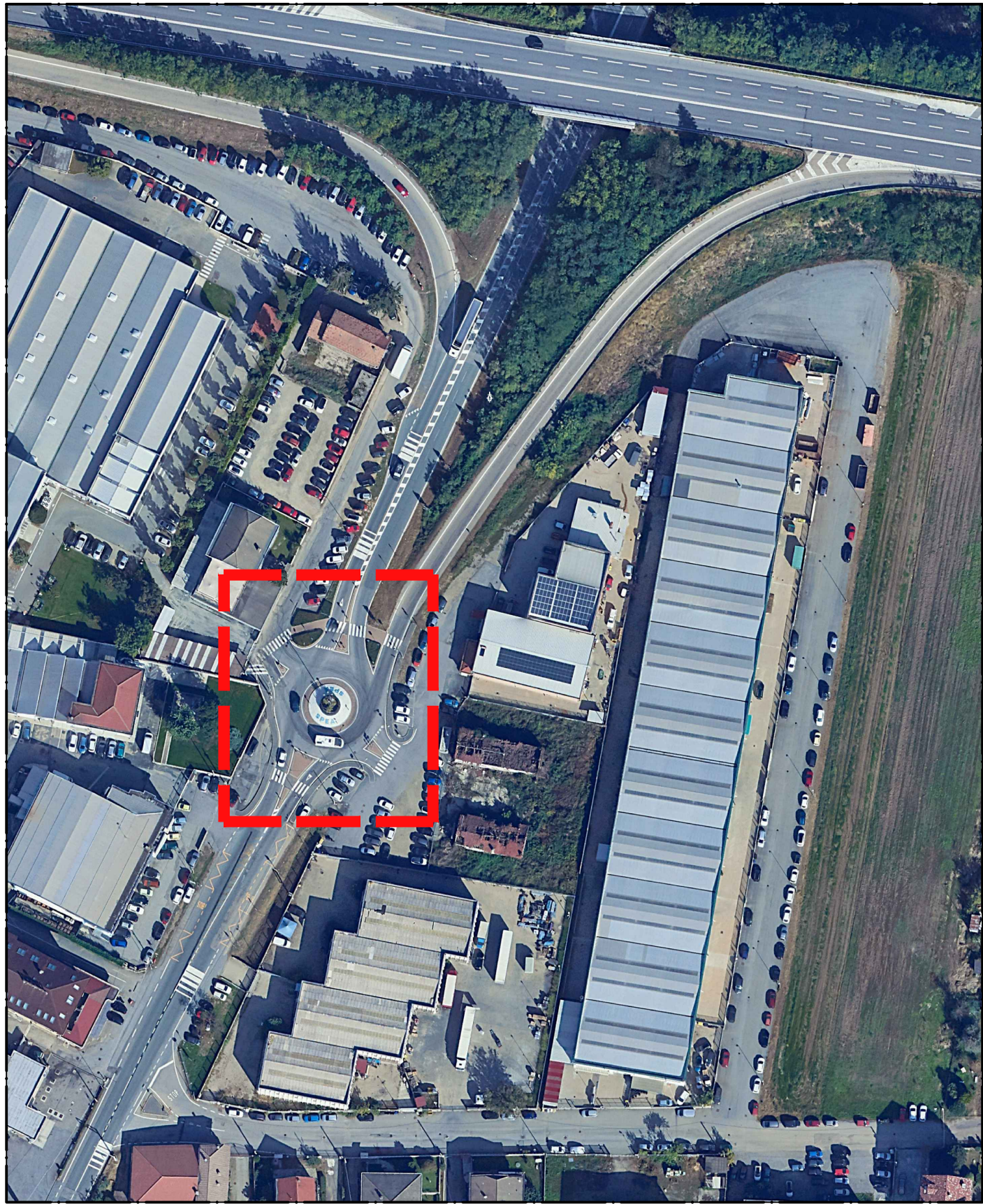

PLANIMETRIA RILIEVO
SCALA 1:200

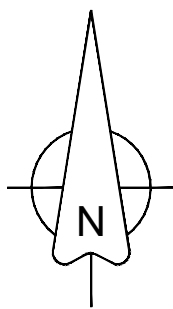
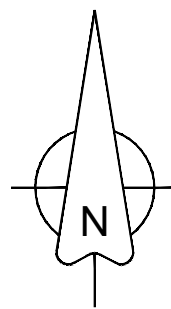

VEDASI TAV 05 PER RILIEVO SEGNALETICA VERTICALE

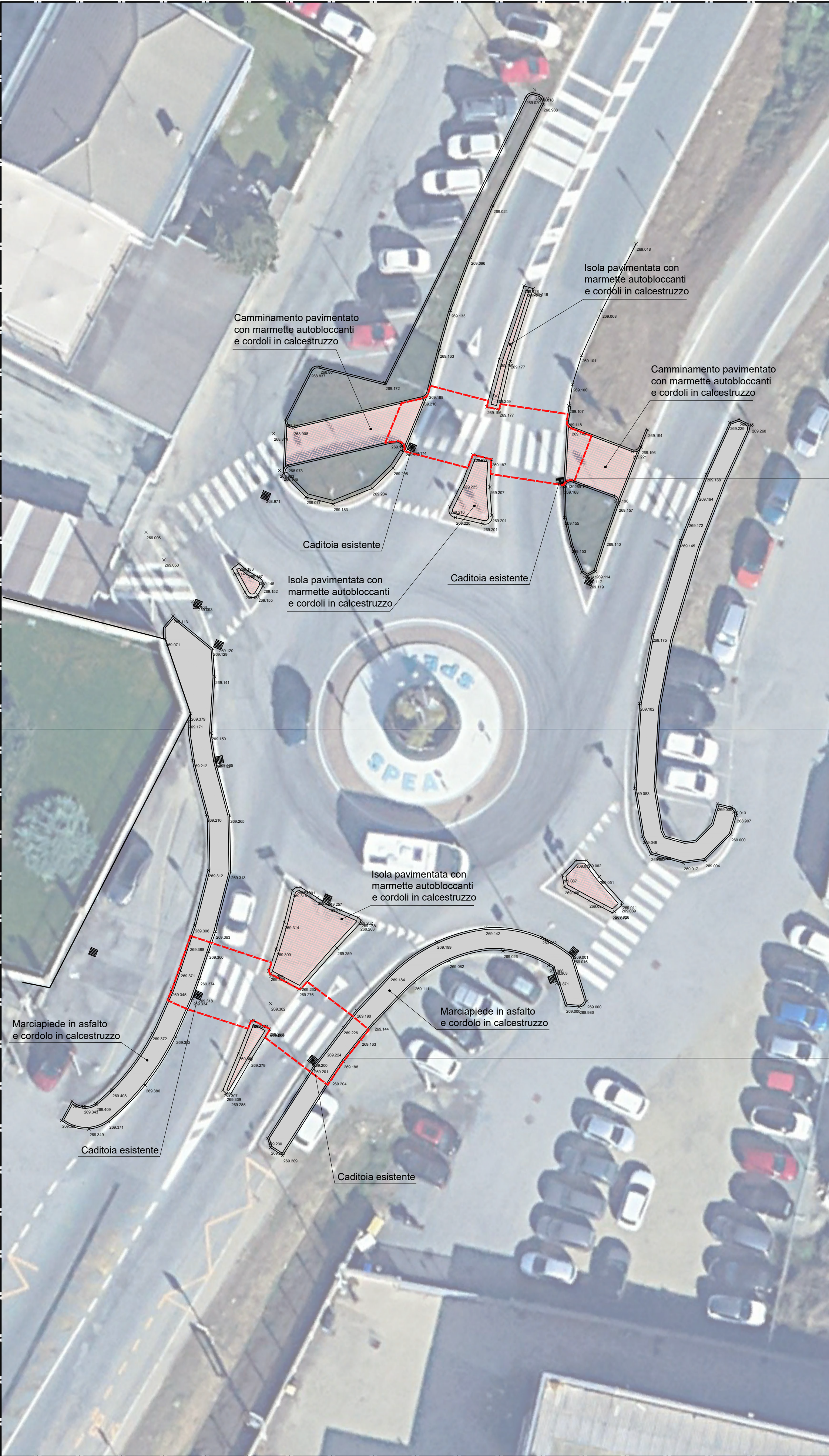

AREA INTERVENTO
ATTRAVERSAMENTO
NORD

AREA INTERVENTO
ATTRAVERSAMENTO
SUD

Regione Piemonte
Comune di Volpiano
Città Metropolitana di Torino

OGGETTO: **LAVORI DI MESSA IN SICUREZZA DEL PEDONE IN VIE VARIE**

FASE PROGETTUALE: **PROGETTO ESECUTIVO**

COMMITTENTE: **Comune di Volpiano (TO)**
piazza Vittorio Emanuele II 12, - 10088 Volpiano (TO)

PROGETTISTA: **BAUDINO Ing. Marco**

ELABORATO

**TAV
02.A**

ELABORATO

**INTERVENTO 1
VIA TORINO ROTONDA SPEA
RILIEVO**

scala

protocollo

revisione

01

data

NOVEMBRE 2024

IL RUP

Geom. Mirella SCALISE

IL PROGETTISTA

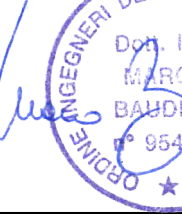

BAUDINO Ing. Marco

vicolo Barbacana n.26
10090 San Giorgio Canavese
Tel: 333/4647746
e-mail: baudino.ingmarco@gmail.com
PEC: marco.baudino@ingpec.eu