

ESTRATTO PIANO INTERRATO

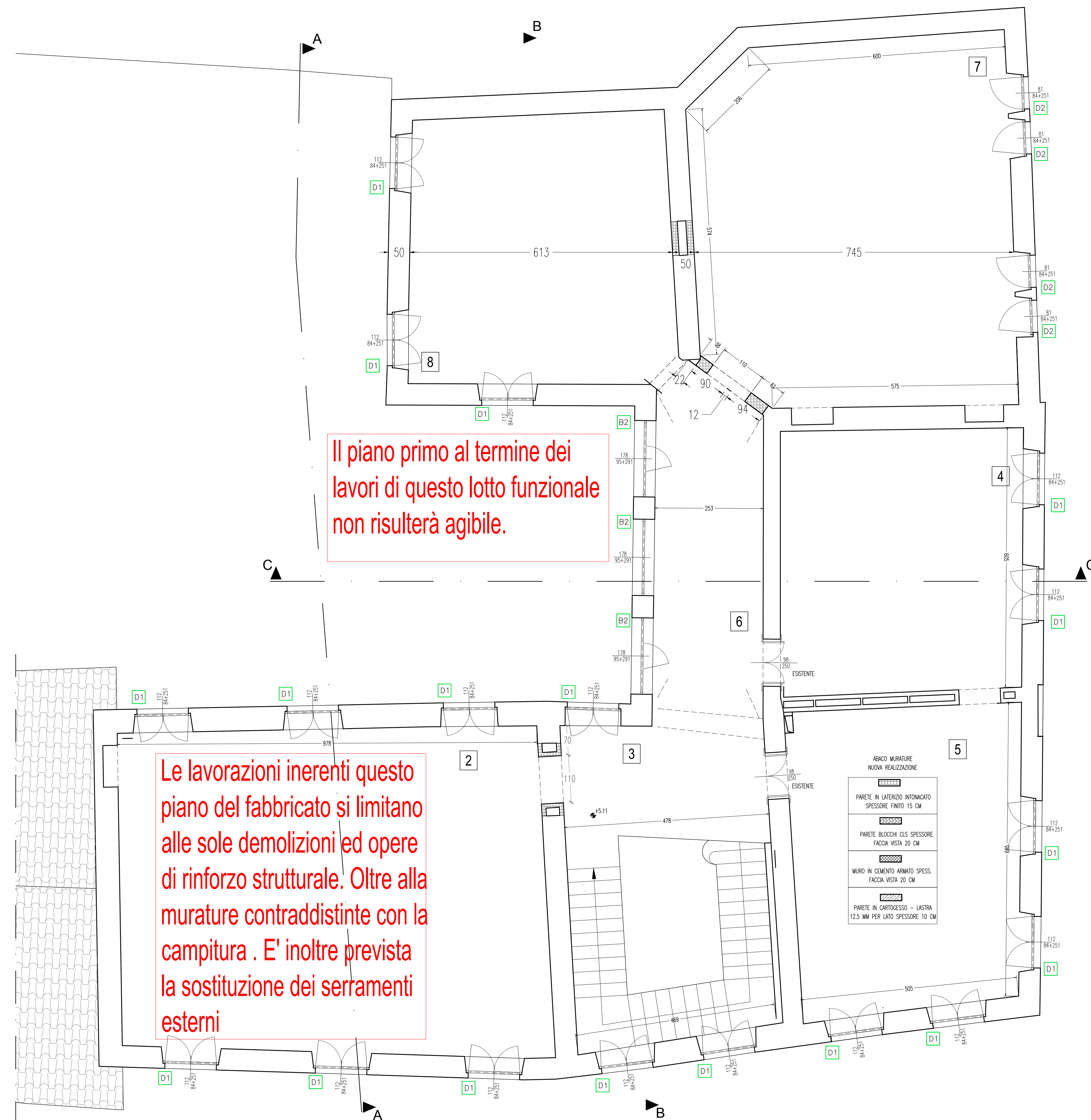

PIANTA PIANO PRIMO

Il piano primo al termine dei lavori di questo lotto funzionale non risulterà agibile.

Le lavorazioni inerenti questo piano del fabbricato si limitano alle sole demolizioni ed opere di rinforzo strutturale. Oltre alla murature contraddistinte con la campitura. E' inoltre prevista la sostituzione dei serramenti esterni

ARCO MURATURE  
NUOVA REALIZZAZIONE  
PARETE IN LATERIZIO INTONACATO  
SPESORE FINO 15 CM  
PARETE BLOCCO 0,15 SPESORE  
FACCIA VISTA 20 CM  
MURO IN CEMENTO ARMATO SPEC.  
FACCIA VISTA 20 CM  
PARETE IN CAPPICCIO - LATERA  
12,5 MM PER LATO SPESORE 10 CM

GE

Ing. Giorgio Gianarro  
Studio Ingegneria

C. ep. G. Ferraris, 2  
Tel. 011/10121 TORINO  
E-mail: g11/18733969  
Gianarrogiorgio@tin.it

---

COMMITTENTE:  
**COMUNE DI VOLPIANO**

INDIRIZZO COMMITTENTE:  
P.zza Vittorio Em II, 12 - 10088 Volpiano (TO)

UBICAZIONE INTERVENTO:  
Via Roma ang. Via Botto - Volpiano (TO)

---

PROGETTO: **PROGETTO DI RISTRUTTURAZIONE IMMOBILE EX EDIFICIO SCOLASTICO IN VIA CARLO BOTTA**

---

FASE: **PROGETTO ESECUTIVO**

---

OGGETTO: **PROGETTO OPERE EDILI PIANA PIANO PRIMO E PIANO INTERRATO**

---

TAVOLA:	REV.:	CODICE:	SCALA:
<b>A-05</b>	<b>0</b>	<b>09028</b>	<b>1:50</b>
		FILE:	.dwg

---

REV.	DATA	DESCRIZIONE	DISGNATO	CONTROLLATO
4	06/05/2023	V1 edizione	G.C.	Giorgio Gianarro
3	20/04/2023	V1 edizione	G.C.	Giorgio Gianarro
2	17/04/2023	V1 edizione	G.C.	Giorgio Gianarro
1	02/12/2022	II edizione	G.C.	Giorgio Gianarro
0	18/09/2017	II edizione	S. Mabbio	Giorgio Gianarro

---

---

La presente edizione annulla e sostituisce ogni revisione precedente dello stesso elaborato