STUDIO TECNICO ARCHITETTURA
Arch. Bruno GALLERI
Via XX Settembre, 14 B/C - 10077 San Maurizio Canavese (TO)
☎ (+39) 012 7270574
e (+39) 178 8600429
E-mail: bruno.galleri@pec.it
P. IVA 02123500000
C.F. GLL BRN 59L27 A052L

Data Ufficio Tecnico

COMUNE DI VOLPIANO

(PROVINCIA DI TORINO)

Piazza Vittorio Emanuele II, 12 - 10088 Volpiano (TO)

Denominazione Iscrizione

PROGETTO ESECUTIVO

(PIANO PRIMO- STATO FINALE)

INTERVENTI PRESSO L A SCUOLA DELL'INFANZIA
REALIZZAZIONE AREA DI MANOVRA MEZZI ANTINCENDIO CORTILE
PLESSO SCOLASTICO DI VIA TRIESTE E COMPARTIMENTAZIONE SCALA

Titolo Tavola

PIANTA PIANO PRIMO

Tipo Iscrizione	Numero Iscrizione	Scala di disegno	Aggiornato al	Aggiornato da	Data aggiornamento
Architettonico	FIN_03/03	1:200 - 1:100	00	-	-

Cartella	Data	File	Disegnatore
	novembre 2017	arch_def_opt_prog_fin_03_03	

PROGETTISTA
Arch. Bruno GALLERI

Timbro e firma

IL RESPONSABILE UNICO DEL PROCEDIMENTO
Geom. Mario MATTIO

Timbro e firma

--	Simboli grafici per elaborati tecnici 1z
Descrizione	Simbolo grafico
Elementi costruttivi: Porta resistente al fuoco.	
Nota – Quando trattasi di elementi costruttivi resistenti al fuoco accanto al simbolo grafico dovrà indicarsi la sigla REI, REI e/ E con il relativo numero che esprime i relativi gradi.	
Distanziamenti: Distanza di sicurezza esterna.	z = z
Distanziamenti: Distanza di sicurezza interna.	z = z
Distanziamenti: Distanza di protezione.	z = z
Vie di uscita: Percorso di uscita verso l'alto.	
Vie di uscita: Percorso di uscita orizzontale.	
Vie di uscita: Percorso di uscita verso il basso.	
Evacuatore di Fumo e Calore	EFC
Estintore portatile.	E Capacità estinguente 34 A 144 B
Nota – Dovrà essere indicato accanto al simbolo la classe di fuoco compatibile e la potenzialità dell'estintore.	
Sistemi antincendio idrici: Idrante su naspo.	
Sistemi antincendio idrici: Idrante a muro con tubazione flessibile e lancia.	
Sistemi antincendio idrici: Idrante sottosuolo.	

--	Simboli grafici per elaborati tecnici 2z
Descrizione	Simbolo grafico
Sistemi antincendio idrici: Idrante soprasuolo (DM 30/11/83)	
Sistemi antincendio idrici: Attacco autopompa singolo.	
Sistemi antincendio idrici: Attacco autopompa doppio vv.f.	
Nota – Dovrà essere indicato accanto al simbolo il diametro delle bocche ed il numero se multiplo.	
Sistemi di segnalazione: Impianto di allarme e interruttore generale corrente elettrica	
Sistema di segnalazione: Impianto automatico di rilevazione antincendio (*).	F
Nota – (*) All'interno della circonferenza dovrà comparire il simbolo del rilevatore.	
Impianti fissi e di estinzione: Ad attivazione automatica.	
Impianti fissi e di estinzione: Ad attivazione manuale.	
Nota – All'interno della circonferenza e del quadrato dovranno essere posti i simboli delle sostanze estinguenti.	
PARETI REI 120	
PARETI REI 90	
PARETI REI 60	

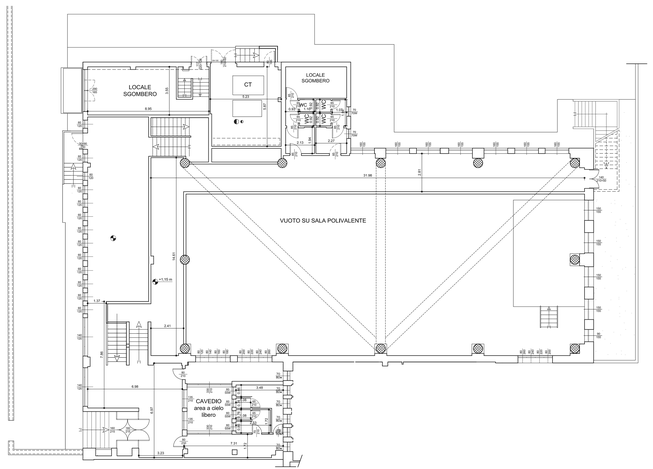

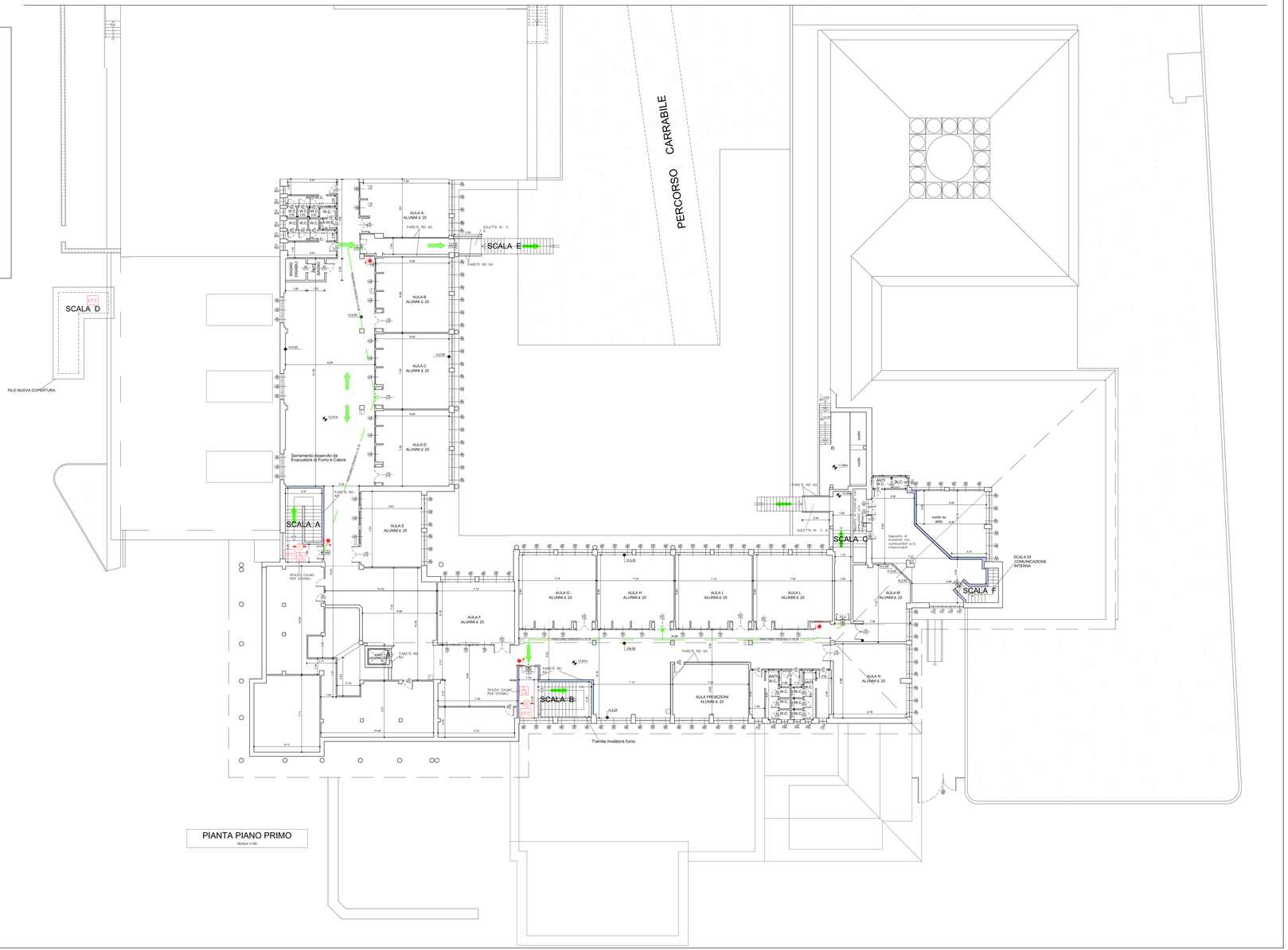

PIANTA PIANO PRIMO
SCALA 1/100