COMUNE DI VOLPIANO
PROVINCIA DI TORINO

REGISTRO DI PROTOCOLLO

PROGETTISTA: Arch. Giovanni CRUPI
Via Roma n.18 - 10088 Pinerolo
Via Aosta n.4, Santena (TO)
iscritto all'Ordine degli Architetti della Prov. di Torino n° 2137

COLLABORATORI:
Ridesignediting
CEMS Edil
Ferrero Valdino Manuella
Ferrero Valdino Raffaella
Comoletto Mario
Sgotto Domenico
Maggi Maria Rosaria
Immobiliare Gilpa
Fiore Maria Cristina
Comune di Volpiano

- VARIANTE SOSTANZIALE AI LOTTI 3-4-5 -
AI SENSI DELL'ART. 3 DELLA CONVENZIONE
DEL PIANO ESECUTIVO CONVENZIONATO
AREA RN12/R - SA23 AREA MERCATALE - RN7b-V3
REALIZZAZIONE DI EDIFICI COMMERCIALI - TERZIARI
RESIDENZIALI E DI OPERE DI URBANIZZAZIONE
P.E.C. CONVENZIONATO IL 30/06/2011

TITOLO	- PROGETTO DI MASSIMA - LOTTO 4 - PROSPETTI E SEZIONI
UBICAZIONE	- Via Mesina - Corso Platone

TAVOLA	3	SCALA	1:500	DATA	Luglio 2015	CANONI	Dg - 17 - Mappa - Mar

STUDIO TECNICO Arch. Giovanni CRUPI
Via Mesina n.48 - 10 VOLPIANO 10088 (TO)
Tel. e Fax 011 9861 411 - e-mail: crupi@libero.it

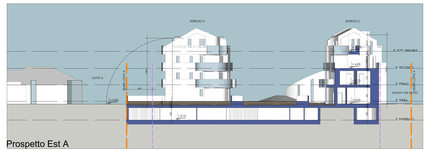

Prospetto Est A

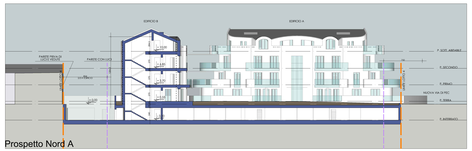

Prospetto Nord A

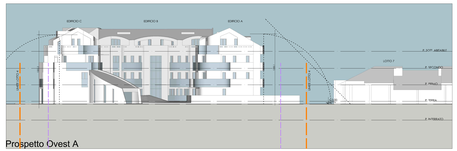

Prospetto Ovest A

Prospetto Sud A-B

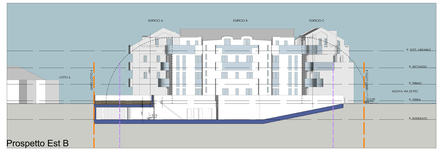

Prospetto Est B

Prospetto Nord B

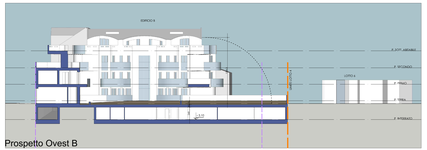

Prospetto Ovest B

Prospetto Est C

Prospetto Nord C

Prospetto Ovest C

Prospetto Sud C

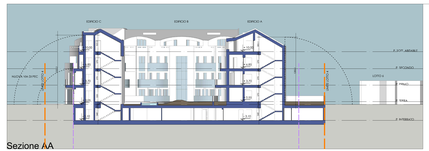

Sezione AA

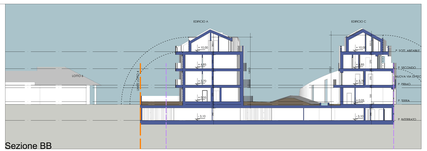

Sezione BB

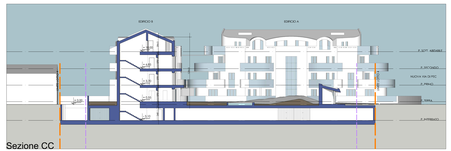

Sezione CC

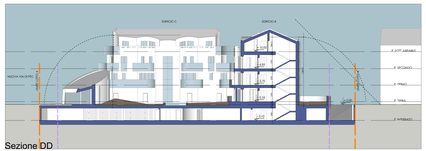

Sezione DD