VOLPIANO NUOVO PRG

Progetto approvato con D.G.R. n.17-29338 del 14/02/00

VARIANTE STRUTTURALE N. 6

Art.17,4° c. L.R. 56/77 e s.m.i.

Esperite le procedure di cui all'art. 15,6° c. L.R. 56/77
Contenente modifiche ed integrazioni richieste dalla Regione Piemonte

PROGETTISTI DEL PRG
arch. Carlo Alberto Barbieri
arch. Ennio Matassi

COLLABORATORI
arch. Carolina Giaimo
arch. Alberto Porro

CONSULENTI
dr. geol. Paola Magosso
dr. geol. Secondo Accotto
dr. agr. Dario Grua

SINDACO
ing. Francesco Goia

SEGRETARIO COMUNALE
dr. Fausto Pavia

PROGETTISTI VARIANTE N. 6
dr. geol. Secondo Accotto
arch. Ennio Matassi

Ufficio Tecnico Comunale
Responsabile del procedimento
arch. Monica Veronese

Tav. 3g CARTA GEOIDROLOGICA

scala 1:10000

DATA VARIANTE: OTTOBRE 2004

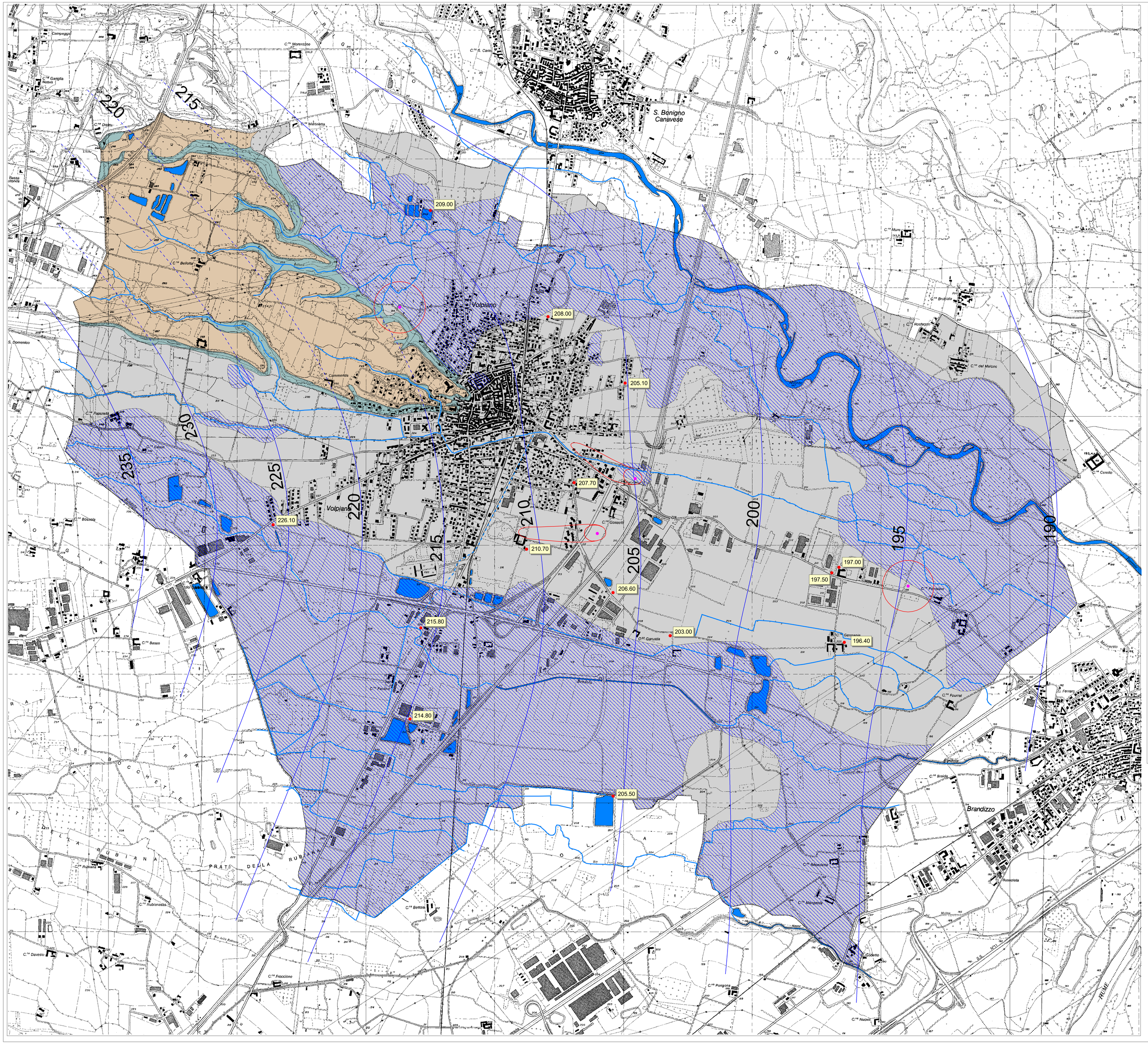

Legenda

N

- Pozzi dell'acquedotto comunale
- 215 Punti d'acqua utilizzati per le elaborazioni geoidrologiche con quota assoluta della superficie freatica ricavata nella campagna di misura del febbraio 2004
- Linee isofreatiche (con quote assolute - febbraio 2004), dove tratteggiate andamento incerto
- Aree di rispetto dei pozzi dell'acquedotto
- Settori caratterizzati da soggiacenza della falda minore di 2 metri
- a b Reticolato idrografico minore (a) a cielo aperto, (b) intubato
- Reticolato idrografico principale, superfici lacustri

Complessi litologici omogenei

- Depositi di origine alluvionale, permeabilità medio-alta
- Depositi eluvio-coluviali, permeabilità bassa
- Depositi di origine alluvionale, permeabilità medio-alta, ricoperti da paleosuolo impermeabile

- Limite comunale